

PROVÍNCIA DE INHAMBANE





**REPUBLICA DE MOÇAMBIQUE
GOVERNO DA PROVÍNCIA DE INHAMBANE**

AMBIENTE SÓCIO ECONÓMICO DA PROVÍNCIA DE INHAMBANE

Inhambane, Junho de 2017



Estrutura de Apresentação

- Introdução
- Breve Descrição Geográfica da Província
- Indicadores Sociais
- Indicadores Económicos
- Projecções de Crescimento dos Sectores Económicos e Sociais até 2020



INTRODUÇÃO

- ❑ O presente documento, mostra o estágio actual dos principais indicadores sociais e económicos da Província.
- ❑ Os principais indicadores, apontam para a melhoria substancial da qualidade de vida da população, consubstanciada pela redução da incidência da Pobreza de Consumo (**54,6%** em 2008/9 para **48,6%** em 2014) e Multidimensional (**60,0%** em 2009 para **43,0%** em 2014/15).
- ❑ O Plano Estratégico da Província de Inhambane PEPI (2011-2020), recentemente actualizado, aponta para continuação da redução da pobreza de consumo para **40,0%** e estrutural para **35,0%** em 2020. Esta pretensão será alavancada pelos esforços conjuntos, Governo e Parceiros e dos resultados que sairão desta conferência.



DESCRIÇÃO GEOGRÁFICA DA PROVÍNCIA

□ Localização, Superfície e População

A Província de Inhambane localiza-se na região sul de Moçambique.

Limites

- Sul e Sudoeste com a Província de Gaza,
- Norte com a Província de Sofala e Manica,
- Este banhado pelo Oceano Índico.

Superfície de 68.615 Km²

População 1.499.479 (*Projeções do Censo/2007-2040*)

- 673.285 (44,9%) Homens
- 826.194 (44,1%) Mulheres,
- 21,9 hab/ Km² de densidade populacional



DESCRIÇÃO GEOGRÁFICA DA PROVÍNCIA (cont.)

☐ Divisão Administrativa

- Distritos 14
- Postos Administrativos 26
- Localidades 70
- Municípios 5, (2 Cidades e 3 Vilas)

☐ Governador da Província de Inhambane

- *Daniel Francisco Chapo*



INDICADORES SOCIAIS



SAÚDE

A Província possui uma rede sanitária constituída por 133 Unidades:

- 1 Hospital Provincial
- 2 Hospitais Rurais
- 2 Hospitais Distritais
- 101 Centros de Saúde
- 9 Postos de Saúde
- Em curso a Construção do Novo Hospital Provincial de Inhambane na Cidade de Maxixe e Hospital Distrital de Massinga



(Nova Unidade Sanitária no Distrito de Inhassoro)



INDICADORES SOCIAIS

EDUCAÇÃO

A Rede Escolar é composta por:

- 909 Escolas do Ensino Geral
- 4 Institutos de Formação de Professores
- 12 Escolas de Ensino Técnico Profissional
- 9 Escolas do Ensino Superior

A taxa de analfabetismo na Província é de 40% para Homens e 50% para Mulheres;



INDICADORES SOCIAIS

Genero, Criança e Acção Social

Existem na província:

- 4 Centro de Apoio à Velhice
- 1 Centro Aberto
- 2 Centro de Trânsito; e
- 5 centros de acolhimento.



INDICADORES SOCIAIS

JUVENTUDE E DESPORTO

- A Província conta com **12** nucleos desportivos;
- **43** associações desportivas legalizadas
- **69** projectos financiados no âmbito de Fundo de apoio a Iniciativa Juvenil (FAIJ),
- Formados em média/ano **200** jovens em matéria de elaboração de projectos e gestão de negócios



INDICADORES SOCIAIS

OBRAS PÚBLICAS E RECURSOS HÍDRICOS

- A Província conta com **2.132** fontes dispersas de água seguras e **233** SAAR.
- A taxa de acesso a água segura no meio rural é de **52,4%**
- A taxa de cobertura de água na zona urbana é de **84,5%**



Abastecimento de água



Pobreza Medida através do Indicador Multidimensional

Pobreza Medida através do **Indicador Multidimensional**

De acordo com o indicador multidimensional, a percentagem de pessoas vivendo abaixo da linha de pobreza reduziu de **60,0%** em 2009 para **43,0%** em 2014/15, representando uma redução em 17,0 pontos percentuais.

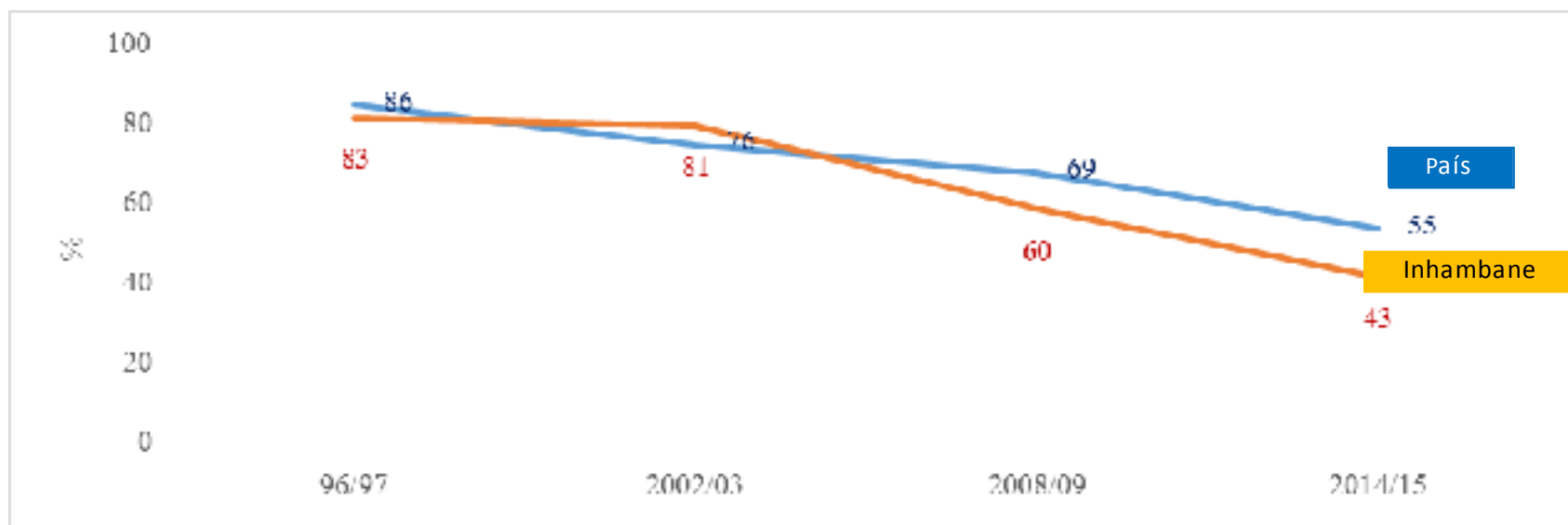

Pobreza Medida Através do Indicador de Consumo

Pobreza Medida Através do **Indicador de Consumo**

O indicador de consumo reduziu de **54,6%** em 2008/9 para **48,6%** em 2014 (6,0 pontos percentuais).

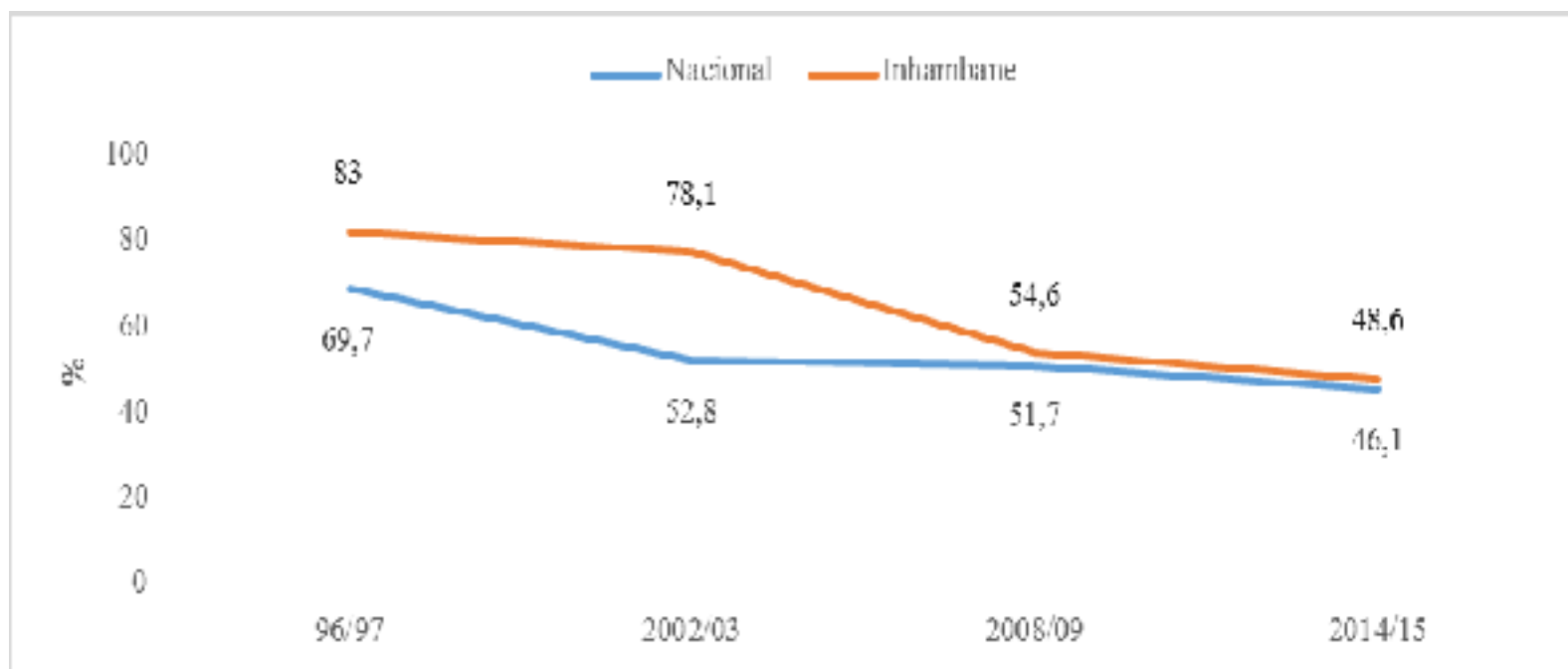

INDICADORES ECONÓMICOS



PRODUÇÃO GLOBAL

Estrutura da Produção Global por Sector

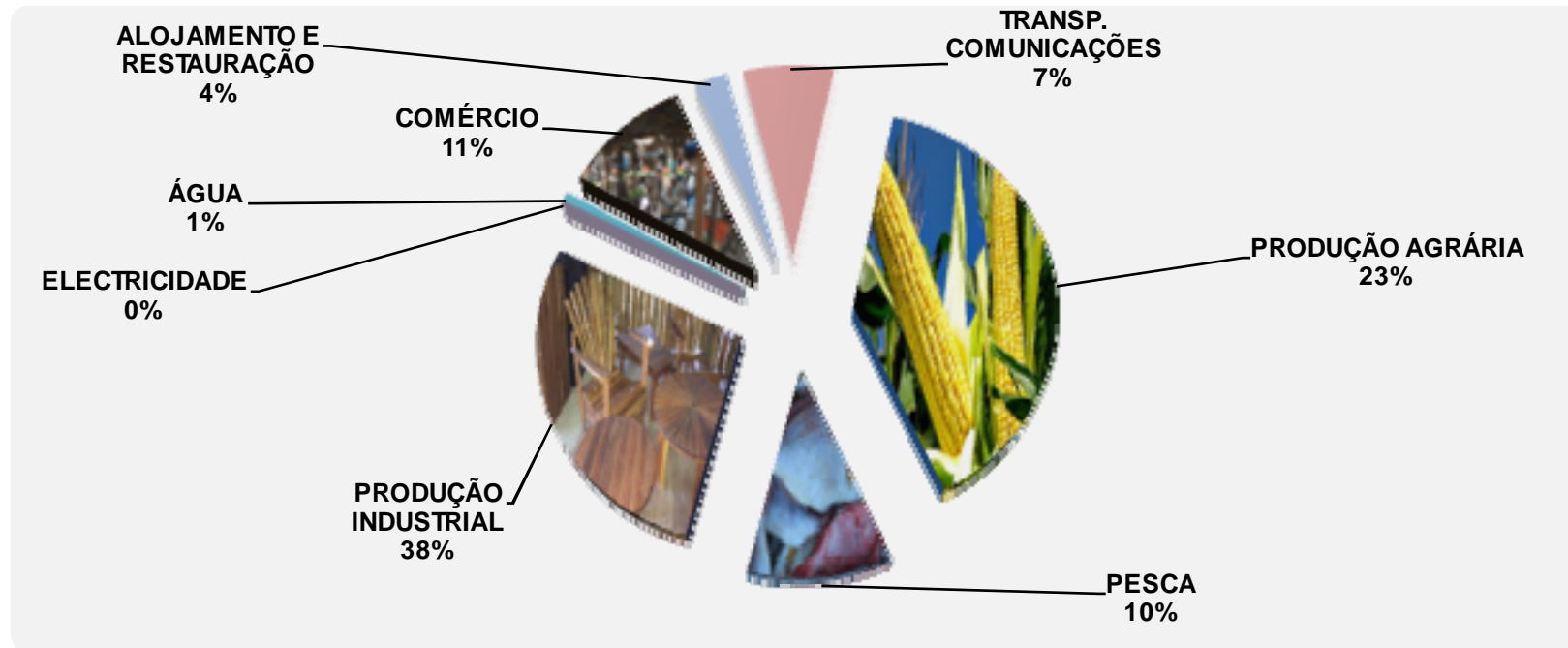

INDICADORES ECONÓMICOS

□ **AGRICULTURA**

- Principais culturas agrícolas: mandioca, milho, arroz, mapira, vegetais com uma produção média actual de **2.800.000 toneladas**;
- Culturas de rendimento: manga, citrinos, caju, mafura, algodão, banana, copra e castanha de caju com a produção média de **430.000 toneladas**.
- O Potencial Pecuário: Gado bovino, suíno, caprino e ovino. Com a produção estimada de carnes e seus derivados em **2.800 toneladas** produzidas.



INDICADORES ECONÓMICOS

☐ **PESCA**

- A província oferece água de boa qualidade, solos, temperaturas óptimas para a prática de pesca semi-industrial, artesanal e desportiva ao longo da sua vasta costa.
- Pratica-se aquacultura e piscicultura em lagoas e águas interiores.
- É feita a criação de peixe em tanques terra, gaiolas e aquacultura de bivalves.
- Tem-se registado uma produção global de cerca de **27.500 toneladas de pescado diverso, e 1.400.000 alevinos.**



INDICADORES ECONÓMICOS

□ **PESCA** (cont...)

- Na aquacultura Marinha destaca-se o cultivo das espécies do peixe: *Mugil cephalus* (Tainha), *Lutjanus spp* (Pargo), *Epinephelus* (Garoupa), *Serranidadae (Epinephelus)*, *Lutjanidadae (Lutjanus spp)*; camarão gigante (*Penaeus monodon*), camarão branco (*Penaeus indicus*) e carangueijo (*Scylla cerrata*).
- Na aquacultura de águas interiores destaca-se o cultivo das seguintes espécie de peixe: Tilápia Nilótico (*Oreochromis niloticus*), *Tilapia Mussambico (Oreochromis mossambicus)*, *Peixe Barba (Clarias garienpinus)*, *Capa Comum (Cyprinus carpio)*.



INDICADORES ECONÓMICOS

❑ FLORESTA

- Inhambane, possui uma extensa área florestal cujas principais espécies predominantes são: Chanfuta, Umbila, Mecrusse, Messassa, Simbire, Tingare, Mondzo, Sândalo e Chacate Preto.
- O potencial florestal é de **53.304 há**, dos quais **2.120,4** são explorados e o corte anual admissível é de 28.205 m³.



INDICADORES ECONÓMICOS

□ FAUNA

- A Fauna é constituída de espécies como Cabritos do Mato, Búfalos, Antilópes, Macacos, Elefantes, Bois-cavalo, Changos, cabrito cinzento, Facoceiros, Coelhos, Lebr es, Zebras, Cudos, Avestruzes, Hipopótamos, Galinhas do Mato entre outros.



INDICADORES ECONÓMICOS

INDÚSTRIA:

- ❑ **Extrativa:** Hidrocarbonetos (gás natural e condensado), calcário, areia, argila e sal.
- ❑ **transformadora:** sabão, óleo cru, bagaço de copra, produção gráfica, mobiliário de madeira e alimentares (processamento de carnes).
- ❑ A produção global é avaliada em cerca de **4.400,00 mil meticais**, dos quais **85%** correspondem a produção de hidrocarbonetos.



INDICADORES ECONÓMICOS

❑ **COMÉRCIO:**

- Principais produtos comercializados: pescado, coco, copra, mandioca, carne e seus derivados, vegetais, castanha de cajú e fruta.
- O volume de comercialização é avaliado em cerca de **1.150.000** toneladas.



INDICADORES ECONÓMICOS

□ EXPORTAÇÃO

- Em termos de exportação a Província regista em média **USD 122.000.000**, deste **98%** corresponde a exportação de hidrocarbonetos.



INDICADORES ECONÓMICOS



ALOJAMENTO E RESTAURAÇÃO



INDICADORES ECONÓMICOS

☐ **TURISMO**

Inhambane é uma das regiões de Moçambique mais cotadas no panorama turístico de alta qualidade, proporcionada por uma larga costa com 700km e terras do interior.

- **Áreas de conservação:** Arquipélago de Bazaruto, Parque Nacional de Zinave e Reserva de Pomene.
- **Espécies protegidas:** fauna marinha (Dugongos, Tartarugas marinhas e golfinhos).



INDICADORES ECONÓMICOS

□ *TURISMO* (Cont...)

- O potencial turístico da província é constituído de Sol, Praias, Monumentos turísticos, Mesquita Velha, Museu Municipal, Igreja Católica, Estátua de Vasco da Gama, Praça da 1ª Constituição da República, Buracos dos Assassinatos e Gastronomia Local, Recursos Marinhos, Cultura Local, Lagoas e Dunas, Flora e Fauna, Aves, Ecoturismo, Lagoa de água salgada, Flamingos.
- A Província possui um potencial para investimento turístico em cerca de **15.762,98 ha.**



INDICADORES ECONÓMICOS

❑ **TRANSPORTES**

- A Província possui a rede de transporte de carga e de passageiros a nível interdistrital, interprovincial e internacional;
- Existem 2 aeródromos (Inhambane e Vilankulos), e 2 portos (Inhambane e Vilankulo)

❑ **COMUNICAÇÕES**

- Possui rede telefonia móvel e fixa que cobre todas as sedes Distritais.



ENERGIA ELÉCTRICA

A rede de energia eléctrica, cobre todas as sedes distritais. Os Distritos da zona Norte são abastecidos pela energia gerada pelo gás natural.

Para melhoria de qualidade de energia eléctrica, está em curso a construção da linha de 110 Kva Lindela/Massinga.

Igualmente, está em curso a expansão da rede para as sedes dos Postos Administrativos e Localidades.



INDICADORES ECONÓMICOS

□ INSTITUIÇÕES FINANCEIRAS e SEGUROS

- A Província de Inhambane possui uma **taxa de cobertura bancária de 86%**
- **Bancos:** Millenium Bim, Barclays, BCI, FNB, Standard Bank, Mozabanco, Banco Terra, Socremo
- Existem 37 Balcões em todos Distritos
- **Microfinanças:** Lethsego, Bayport e Inggwe Microfinanças
- **Seguradoras:** EMOSE, Global Aliance, Austral Seguros, Indico Seguros e Moçambique Companhia e Seguros



ACTUALIZAÇÃO DO PEPI (2011-2020)

PEPI 2011-2020



ACTUALIZAÇÃO DO PEPI (2011-2020)

A realização da presente conferência, é resultado da avaliação e actualização do Plano Estratégico da Província de Inhambane 2011-2020 que tem como objectivo geral:

*Manter o crescimento económico a uma taxa média do PIB de pelo menos 8,0% ao ano e reduzir a incidência da pobreza de consumo de **48,6%** em 2014 para **40,0%** em 2020 e a pobreza estrutural de **43,0%** em 2014 para **35,0%** em 2020.*



TAXA DE CRESCIMENTO ANUAL DOS SECTORES PROVINCIAIS

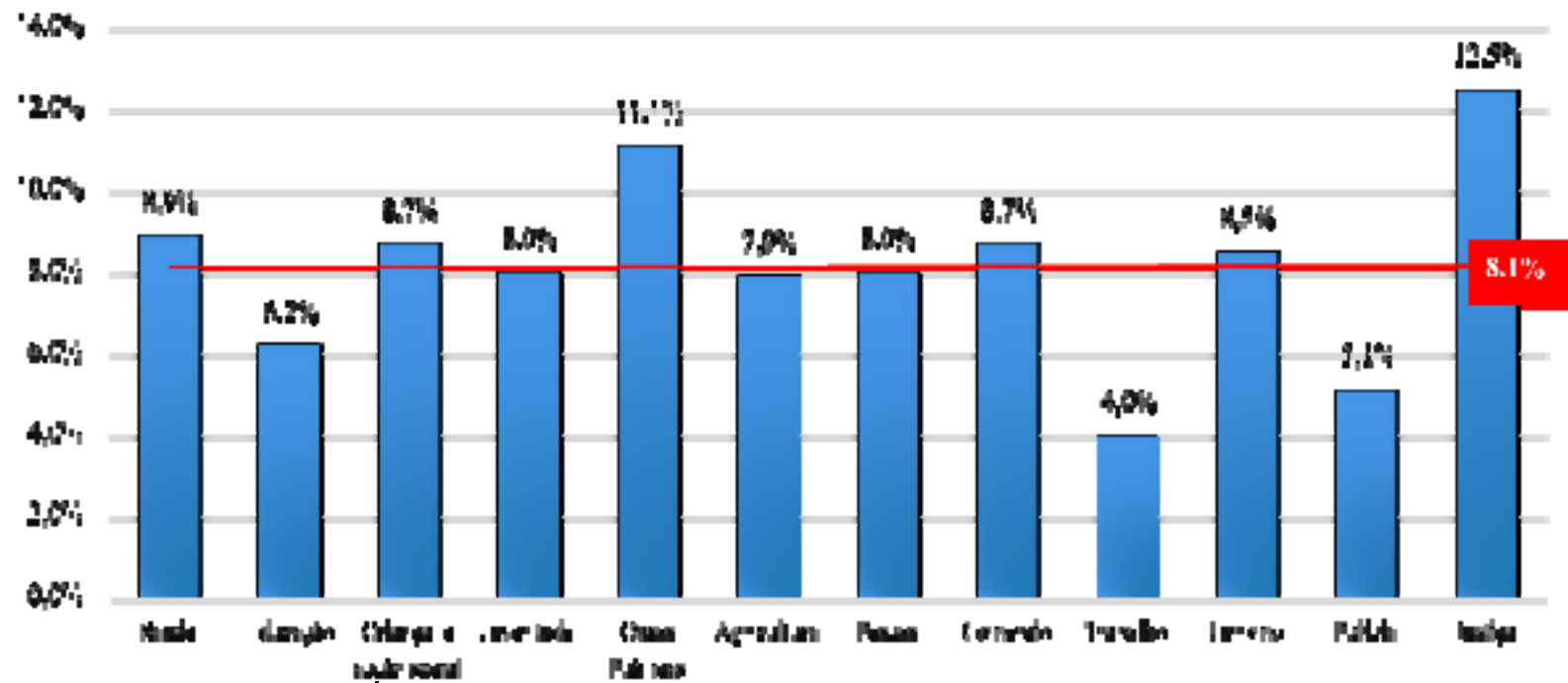



MUITO OBRIGADO



